



UNIVERSITÀ  
CATTOLICA  
del Sacro Cuore

Con il patrocinio di



UNIVERSITÀ  
DEGLI STUDI  
DELL'AQUILA



MESVA  
Servizio di Medicina Clinica,  
Sanità Pubblica, Scienze della Vita  
e dell'Ambiente

Con il Patrocinio del Comune dell'Aquila



COMUNE DELL'AQUILA



IL SEGNO  
DELLA  
RINASCITA

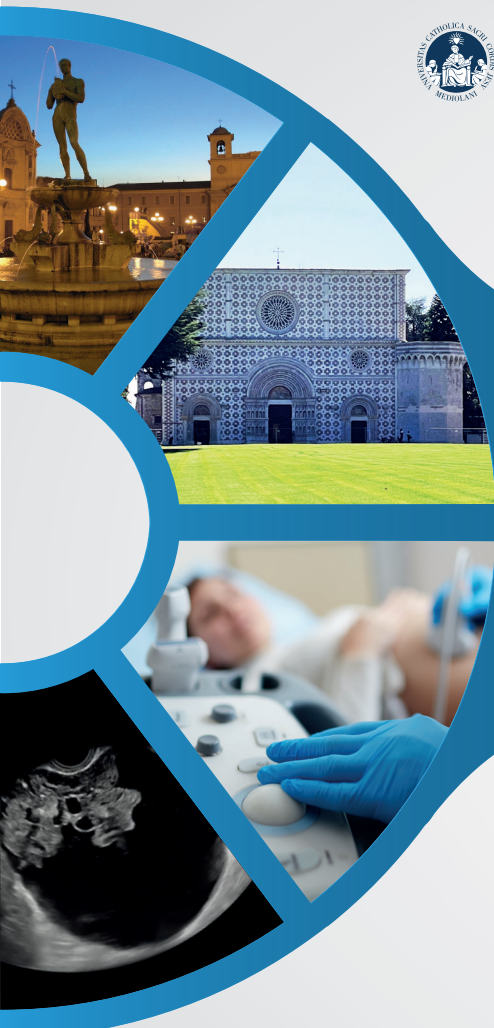

GIORNATE ABRUZZESI

**ECOGRAFIA  
ESPERTA IN  
GINECOLOGIA:  
LA PATOLOGIA ANNESSIALE**

I GIORNATA  
**17 FEBBRAIO 2024**

L'AQUILA - PALAZZETTO DEI NOBILI

RESPONSABILE SCIENTIFICO  
**PROF.SSA MANUELA LUDOVISI**



## RAZIONALE SCIENTIFICO

L'ecografia transvaginale oggi ha un ruolo fondamentale nell'iter diagnostico della patologia annessiale, rivoluzionando il corretto management terapeutico. Il corso si prefigge di costruire una vera e propria mappa culturale, per esplorare insieme il vasto capitolo della patologia annessiale. Tappa dopo tappa la giusta e attenta valutazione consentirà di migliorare il nostro atteggiamento terapeutico medico e/o chirurgico. Una stimolante ed insidiosa sfida diagnostica, che affronteremo insieme con la curiosità tipica dei viaggiatori!

## FACULTY

**Di Legge Alessia**, Azienda Sanitaria Locale di Teramo

**Landolfo Chiara** Imperial College London, Londra

**Leombroni Martina** Ospedale Santo Spirito, Pescara

**Ludovisi Manuela** Università degli studi dell'Aquila

**Mascilini Floriana** Fondazione Policlinico Universitario Agostino Gemelli - Roma

**Ricciardulli Alessandra** Ospedale Ss Annunziata, Chieti

**Savelli Luca** UOC Ginecologia ed Ostetricia di Forlì e Faenza – AUSL Romagna –  
Ospedale Morgagni-Pierantoni, Forlì – Ospedale degli Infermi, Faenza

**Testa Antonia Carla**, Fondazione Policlinico Universitario Agostino Gemelli –  
Università Cattolica del Sacro Cuore di Roma

**Zannoni Gian Franco**, Fondazione Policlinico Universitario Agostino Gemelli –  
Università Cattolica del Sacro Cuore di Roma



## PROGRAMMA

- 08:30** Registrazione dei partecipanti e apertura del corso
- 09:00** Anatomia ecografica della pelvi femminile A.C. Testa
- 09:30** Borderline e differenti istotipi di carcinoma ovarico G. Zannoni
- 10:00** Strumenti IOTA A. Di Legge
- 10:30** **Coffee break**
- 11:00** Istotipi Benigni di masse ovariche A. Ricciardulli
- 11:30** Casi clinici dalla pratica alla teoria: endometriosi difficile L. Savelli
- 12:00** Tumori ovarici borderline F. Mascilini
- 12:30** Discussione interattiva
- 13:00** **Light Lunch**
- 14:30** Endometriosi profonda L. Savelli
- 15:00** Dai casi alla teoria spettro ecografico dei tumori maligni ovarici epiteliali M. Ludovisi
- 15:30** Marker tumorali: ruolo nella diagnosi differenziale delle masse ovariche, nel follow up e nello screening del carcinoma ovarico C. Landolfo
- 16:00** Tumori ovarici rari M. Ludovisi
- 16:30** Patologia tubarica M. Leombroni
- 17:00** Discussione interattiva
- 17:30** ECM e chiusura del corso

## SEDE DEL CORSO:

L'Aquila – Palazzetto dei Nobili

## CREDITI ECM:

È stata inoltrata al Ministero della Salute la richiesta di accreditamento del corso nell'ambito del Programma di Educazione Continua Medica (ECM), per le seguenti categorie: MEDICO CHIRURGO (DISCIPLINE: GINECOLOGIA ED OSTETRICIA, ecc.); OSTETRICA/O; MEDICO CHIRURGO. Al corso sono stati attribuiti nr 6 crediti ECM.

## ISCRIZIONI:

Evento aperto ad un massimo di 80 partecipanti. La richiesta di iscrizione può essere effettuata collegandosi al sito [www.obegyn.com](http://www.obegyn.com).

Il costo di iscrizione è di 150 euro per gli specialisti e di 100 euro per specializzandi, ostetriche e soci SIEOG.

## PROVIDER:

Università Cattolica del Sacro Cuore

Formazione Permanente ECM, Convegni e Manifestazioni

Accreditamento della Commissione Nazionale ECM n° 2463

Email: [daniele.petricca@unicatt.it](mailto:daniele.petricca@unicatt.it) | Tel. 06 30154074

Con il contributo non condizionante di:

