

CHIRURGIA ENDOSCOPICA DELL' ALTO ADDOME E DELLA PELVI



I MODULO

II MODULO

III MODULO

IV MODULO

Prof. Francesco Cosentino

Direttore scientifico Progetto Formativo

Prof. Giovanni Scambia

Direttore scientifico della Fondazione Policlinico Universitario A. Gemelli - IRCCS di Roma

Prof. Vincenzo Valentini

Direttore scientifico Gemelli Molise, Campobasso

INDOCIANINA ED ENDOMETRIOSI: UTILIZZO NELLA PRATICA CLINICA E FUTURI ORIENTAMENTI

Il Webinar ha come focus l'utilizzo del verde di indocianina negli interventi chirurgici di endometriosi severa. La valutazione della vascolarizzazione in *real time* tanto dell'uretere dopo lisi ureterali massive, quanto delle anastomosi intestinali dopo resezione, può essere un valido aiuto per il chirurgo.

Ulteriore menzione verrà fatta su un ipotetico utilizzo dell'indocianina come marcatore del tessuto endometrioso rispetto al tessuto sano nell'ottica di una *target resection* con modulazione della radicalità.

FACULTY

Dr Gaetano Castellano, *Campobasso*

Dr Francesco Corbisiero, *Campobasso*

Dr Francesca Ciccarone, *Roma*

Prof. Francesco Cosentino, *Campobasso*

Prof. Mohamed A Mabrouk, *Cambridge*

Prof. Mario Malzoni, *Avellino*

Dr Mario Melchionna, *Campobasso*

Dr Mirko Piccegnà, *Campobasso*

Dr Luigi Ricciardi, *Campobasso*

Prof. Renato Seracchioli, *Bologna*

Dr Luigi Carlo Turco, *Roma*

Dr Virginia Vargiu, *Campobasso*

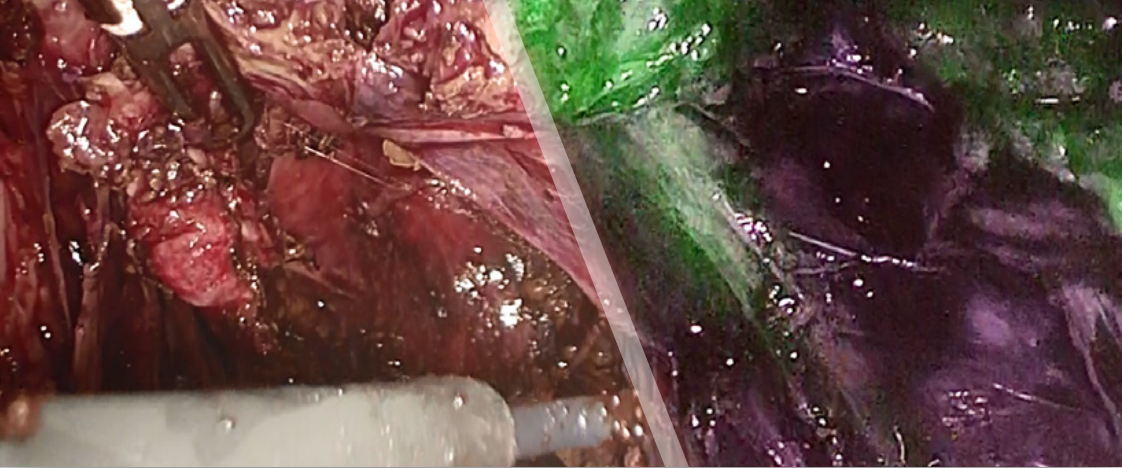

PROGRAMMA

Moderatore: *F. Ciccarone*

09.15 **Introduzione**

F. Cosentino

09.30 **Indocianina ed endometriosi: lo stato dell'arte**

M.A. Mabrouk

10.00 **Live surgery/video session**

11.00 **Endometriosi, Indocianina e chirurgia del parametrio e dell'uretere**

M. Malzoni

11.30 **Endometriosi, Indocianina e chirurgia intestinale**

R. Seracchioli

12.30 **Indocianina come marcatore nell'endometriosi profonda: può funzionare?**

L.C. Turco

13.00 **Conclusione**

ISCRIZIONI:

La registrazione può essere effettuata collegandosi al sito www.obegyn.com.
Il link per accedere alla piattaforma per la fruizione del corso verrà fornito il giorno prima della diretta, all'indirizzo e-mail indicato in fase di registrazione.

ENTE PROMOTORE:

Gemelli Molise Hospital
Ufficio Formazione
Tel +39 08 7431 2361
www.gemellimolise.it

SEGRETERIA ORGANIZZATIVA:

Molipharma srl
E-mail: info@molipharma.com
Tel +39 06 3015 6014

Con il contributo non condizionante di:

Medtronic



STORZ
KARL STORZ – ENDOSKOPE

